

PLACE DE BELLE-MAISON (MARCHIN)

QUALITÉ-VILLAGE-WALLONIE ACCOMPAGNE UN COLLECTIF DE CITOYENS DANS L'AMÉNAGEMENT D'UN ESPACE PUBLIC

La mission fondamentale de l'asbl Qualité-Village-Wallonie (QVW) est la sauvegarde du patrimoine rural wallon par des méthodes d'éducation permanente. Sa spécificité réside dans l'union de ces deux démarches. Elle se fonde sur une conscientisation des habitants d'un village aux richesses patrimoniales de leur localité, ce qui induit des attitudes de responsabilité et de prise en charge. L'ensemble des actions mises en œuvre vise à la création d'un meilleur cadre de vie et à l'amélioration de l'environnement au sein des communautés villageoises.

A travers la mise en place d'un projet, QVW encourage une démarche citoyenne et crée une dynamique villageoise générateurs de nouvelles actions. Les coordinateurs de projet de l'asbl suscitent et coordonnent l'initiative bénévole jusqu'à ce que le groupe villageois acquière sa propre autonomie.

Les entreprises concrètes suscitées par Qualité-Village-Wallonie sont nombreuses et varient en fonction de la diversité du patrimoine local et des souhaits des villageois. Sur le terrain, l'asbl Qualité-Village-Wallonie intervient notamment dans l'aménagement des espaces

Isabelle Dalimier,
asbl Qualité-
Village-Wallonie

- 1 L'église ponctue l'espace de la place du village
- 2 Le kiosque, symbole de l'importance du lieu de rencontre

villageois tout en prenant en compte le patrimoine local et en veillant à respecter l'esprit du lieu.

Selon le contexte d'intervention, des démarches spécifiques et multiples sont mises en œuvre par les coordinateurs de projet de l'asbl Qualité-Village-Wallonie. La Place de Belle-Maison est un site classé sur la commune de Marchin ; elle est située





© asbl Qualité-Village-Wallonie

au sommet d'une large crête et est fermée sur elle-même noyée dans un des ensembles bâtis les plus denses de la commune. Actuellement, les éléments singuliers tels que l'église, le kiosque ou encore les alignements d'arbres attirent l'attention davantage que l'environnement bâti. La forme de la Place de Belle-Maison est déterminée par le tracé strictement orthogonal des voiries qui délimitent un espace clairement rectan-

3 Créer un sentier reflète la volonté des réflexions des citoyens

4 Projet d'aménagement - Plan Général

gulaire. Les différentes phases d'un projet d'aménagement de la Place de Belle-Maison ont été portés par la coordinatrice de projet de l'asbl Qualité-Village-Wallonie, Marie de Selliers et un collectif de citoyens.

L'INTERVENTION

A travers les démarches qu'elle soutient, l'asbl Qualité-Village-Wallonie vise à favoriser la convivialité entre les personnes et à encourager une attitude responsable et citoyenne vis-à-vis des espaces publics ainsi qu'à offrir des lieux de repos ou de détente.

Ainsi, à Marchin, un groupe d'une quinzaine de citoyens s'est constitué en collectif et avec l'aide de Qualité-Village-Wallonie a réfléchi autour d'un projet d'aménagement de la place de Belle-Maison. Le projet est ambitieux et a demandé près de 3 ans de travail : les bénévoles ont réalisé une analyse et un diagnostic de l'aménagement de la Place mettant en avant les atouts et les faiblesses du projet. Pour le collectif de citoyens, la place de Belle-Maison est une large place avec beaucoup de prestance et d'allure grâce à sa symétrie structurale, ses dégagements visuels et son équilibre végétal et minéral. La volonté du collectif de citoyens est de déplacer le parking en dehors de la Place, d'effacer visuellement l'ancien terrain de balle pelote, de renforcer les perspectives visuelles et de favoriser les matériaux locaux et régionaux. Sur cette base, différents partenaires ont été contactés afin de proposer des scénarios d'aménagement sous la forme d'esquisse.

Les différentes esquisses ont été longuement discutées en réunion afin d'en extraire les aspects les plus pertinents selon l'avis des

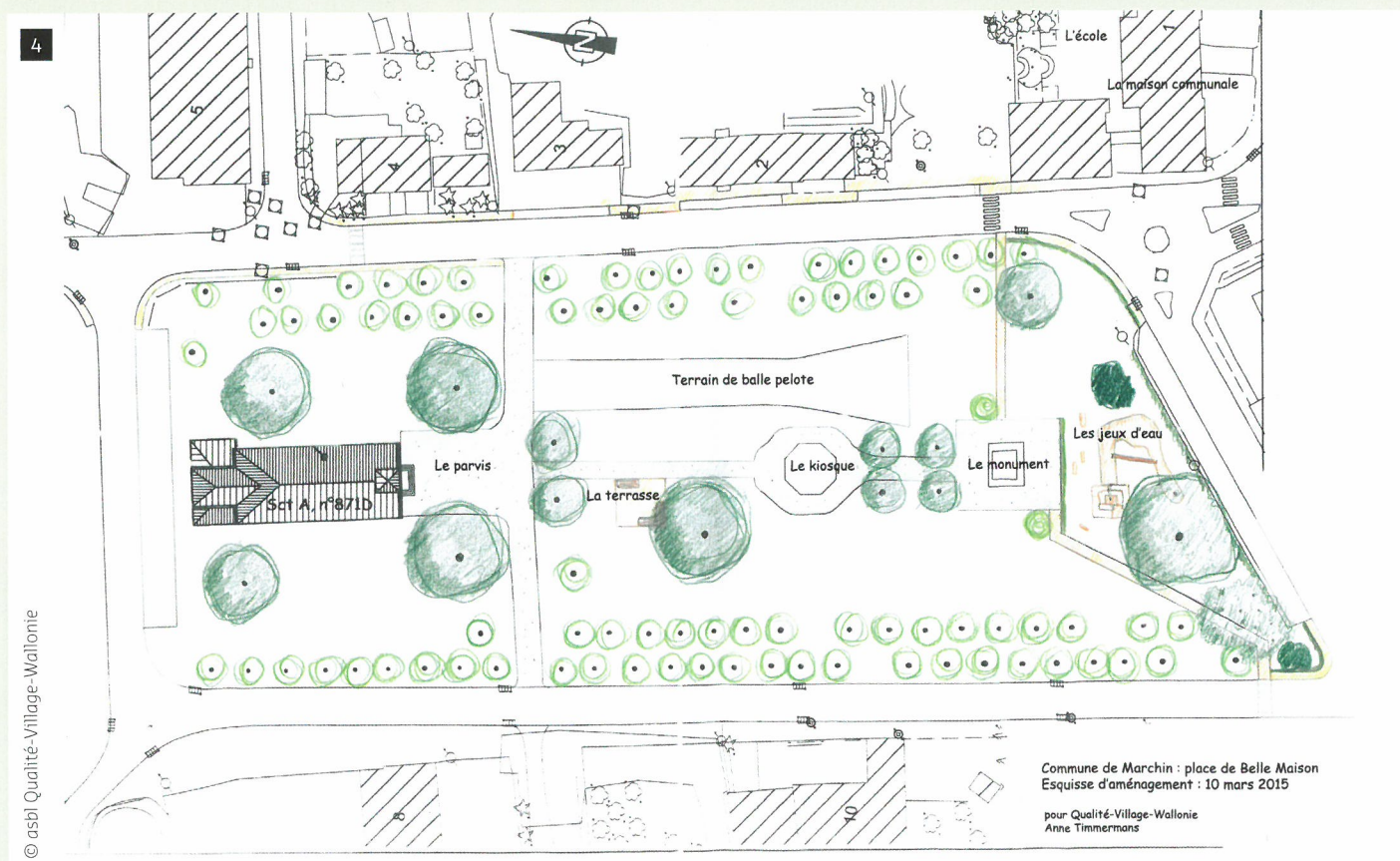

© asbl Qualité-Village-Wallonie

Commune de Marchin : place de Belle Maison
Esquisse d'aménagement : 10 mars 2015
pour Qualité-Village-Wallonie
Anne Timmermans

bénévoles. Le projet met en avant plusieurs objectifs comme la volonté de rendre à la place sa fonction de convivialité, de susciter l'intérêt des écoles et des familles ou encore de permettre l'organisation de manifestation, tout cela en respectant la grande cohérence de l'espace central. Une fois finalisée, l'esquisse est présentée au Collège afin de les sensibiliser à la démarche des habitants et de leur expliquer les grandes lignes directrices du projet d'aménagement.

Pour le collectif de citoyens, un des aspects les plus importants est le rôle de lieu de rencontre symbolisé par le kiosque. La Place est utilisée comme parking par les automobilistes. Dans le projet, il est prévu de maintenir une mobilité douce mais d'interdire le stationnement des voitures sur la place et un parking de délestage est prévu à l'arrière. Il y a aussi le souhait de mettre en place un sentier pour marcher autour de la place et de favoriser la mobilité douce.

Le monument aux morts est également mis en valeur et un accès piéton est prévu pour arriver devant le monument aux morts. Le collectif de citoyens souhaite créer un deuxième lieu mémoriel sur le thème des migrations, Marchin ayant accueilli de nombreux migrants à travers les différentes époques pour le travail dans les usines sidérurgiques de la Vallée du Hoyoux. Le collectif avec l'artiste Luc Navet a imaginé de réaliser une œuvre didactique et ludique évoquant un bateau dans un aménagement de 10 mètres de diamètre.

LA CONCRÉTISATION

Na deze fase is het aan de gemeentelijke. Il appartient à l'administration communale de s'occuper du financement et de l'exécution des travaux lorsqu'ils impliquent le remaniement ou la réfection de la voirie. L'intervention bénévole est généralement complémentaire et se concrétise par différentes actions selon les besoins. Généralement, le groupe villageois s'occupe du nettoyage du site préalablement aux travaux. Il s'engage également à participer aux plantations. Il se préoccupe aussi de l'entretien du site en assume partiellement la responsabilité. Un tel projet



5 Le projet citoyen rend au monument aux morts sa fonction mémorielle.

au sein d'un village conduit régulièrement à la formation d'un comité de gestion qui sert d'interlocuteur avec l'administration communale. ■

« SUR LE TERRAIN,
L'ASBL QUALITÉ-
VILLAGE-WALLONIE
INTERVIENT
NOTAMMENT DANS
L'AMÉNAGEMENT
DES ESPACES
VILLAGEOIS »